

## Auf der Alteburg

Datum: Sonntag, 21.01.2024  
Uhrzeit: 09:00 Uhr  
Treffpunkt: Arnstadt, Markt, Bachdenkmal

Route: Markt, Oberkirche, Neutorturm, Hülsemann-Denkmal, Schneckchen, Winckler Gruft, Kreuzchen, Mountainbike-Anlage, Franke-Bank, Königsstuhl, Alteburg, Liebfrauenkirche, Markt

Länge: 10,5 km  
Anstiege: 200 Höhenmeter  
Abstiege: 200 Höhenmeter

Versorgung: Versorgung aus dem Rucksack

Anmeldung: bis Donnerstag, 18.01.2024  
per E-Mail an  
[wander-wolfgang@online.de](mailto:wander-wolfgang@online.de)

Hinweis: Der Wander- und Freizeitverein e.V. ist ein im Landessportbund Thüringen organisierter Sportverein. Etwaige Personen-, Sach- und Folgeschäden, soweit diese nicht durch Versicherungsleistungen abgedeckt sind, werden nicht gewährt.

Wanderteilnehmer sind einverstanden, dass Fotos während Wanderungen erstellt werden, auf denen sie zu sehen sind. Fotos dürfen für Vereinszwecke in der örtlichen Presse sowie auf den Internetseiten des Vereins veröffentlicht werden. Gleiches gilt auch für den Informationsaustausch über WhatsApp.

Es besteht die Möglichkeit, dass eine Anfahrt mit dem PKW zum Parkplatz in der Nähe der Alteburg erfolgt und um 09:30 Uhr der Wandergruppe im Bereich am Abzweig in Richtung Schneckchen angeschlossen werden kann. Damit entfällt der steile Anstieg vom Markt auf die Alteburg.

Kosten: Es handelt sich um eine vereinsinterne Wanderung. Startgelder für Vereinsmitglieder entfallen. Gäste sind willkommen. Von diesen wird eine Zuwendung von 3,00 Euro erbeten.



*Wolfgang Nüchter*

lizenzierter Wanderführer des Deutschen Wanderverbandes





*Schneckenchen*



*Winckler-Gruft*



*Kreuzchen*



*Mountainbike-Anlage*



# Auf der Alteburg

↔ 10,5 km

🕒 3:05 h

▲ 199 m

▼ 199 m

Schwierigkeit -

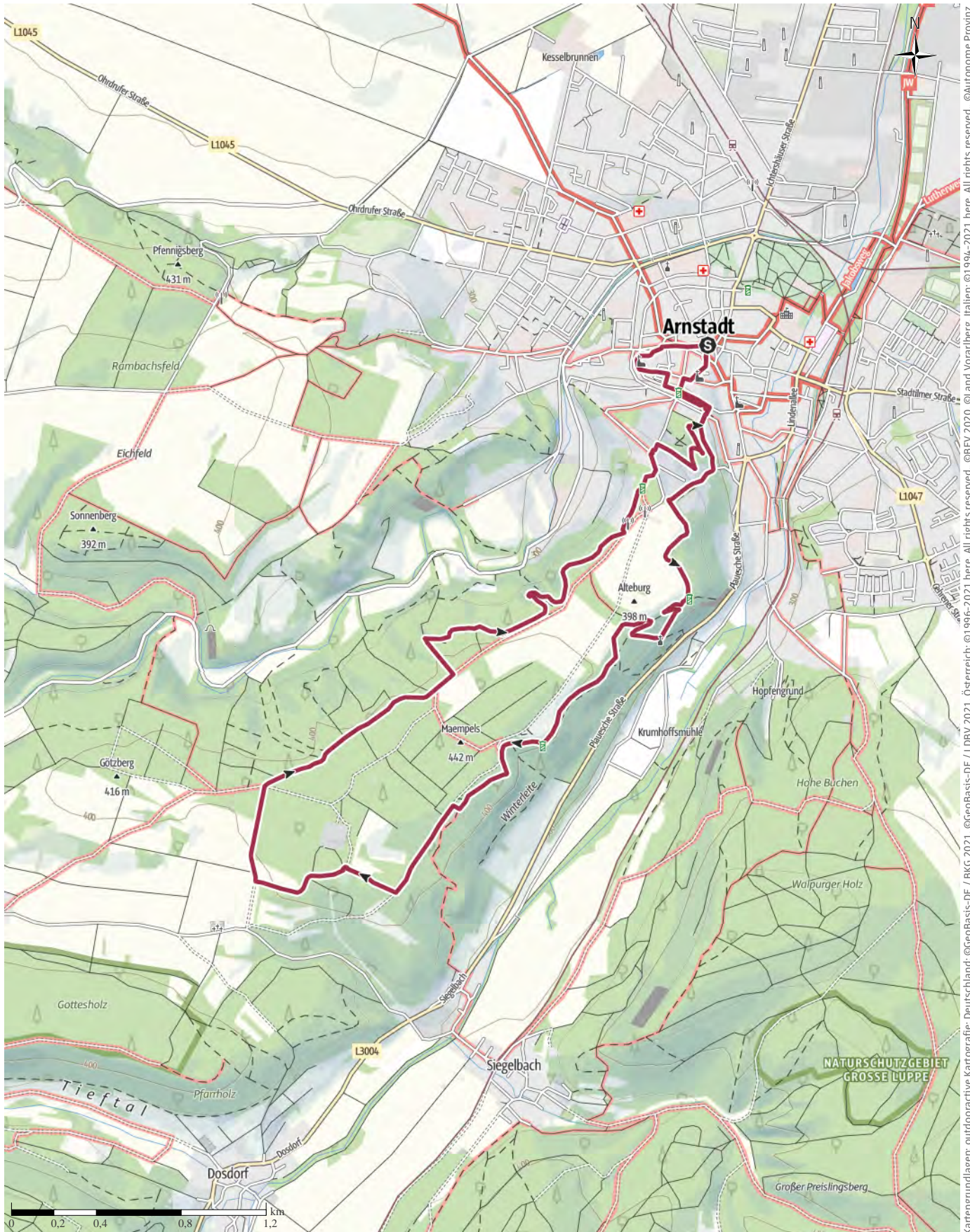

Kartengrundlagen: outdooractive Kartografie; Deutschland: ©GeoBasis-DE / BKG 2021, ©GeoBasis-DE / LDBV 2021, Österreich: ©1996-2021 here. All rights reserved. ©BBV 2020, ©Land Vorarlberg, Italien: ©1994-2021 here. All rights reserved. ©Autonome Provinz Bozen – Südtirol – Abteilung Natur, Landschaft und Raumentwicklung, ©Cartago S.R.L. Kartengrundlagen: outdooractive Kartografie; ©OpenStreetMap (www.openstreetmap.org)

# Auf der Alteburg

## Wegarten

Asphalt	1 km
Schotterweg	3 km
Naturweg	2 km
Pfad	4,4 km
Unbekannt	0 km

## Höhenprofil

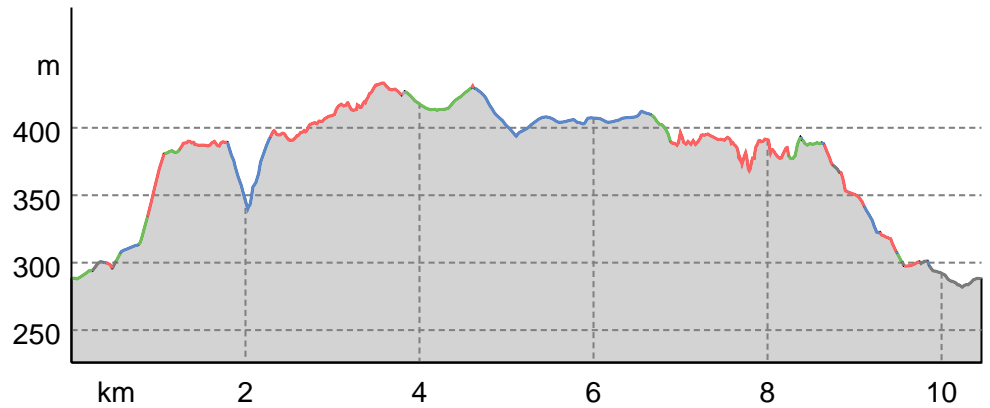

## Tourdaten

### Wanderung

Strecke	↔	10,5 km
Dauer	🕒	3:05 h
Aufstieg	⬆️	199 m
Abstieg	⬇️	199 m

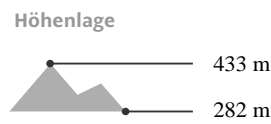

## Wolfgang Nüchter

Aktualisierung: 09.12.2023

Geführte Wanderung des Wander- und Freizeitvereins Arnstadt e.V.

Start- und Zielpunkt: 99310 Arnstadt, Markt, Rathaus

## Tour zum Mitnehmen für iPhone und Android



QR-Code scannen und diese Tour offline speichern, mit Freunden teilen und mehr.

Webseite

<https://out.ac/IPPmHv>